



## PROFIL LATINAKES

### A. Latar Belakang

Seiring dengan perubahan kompleks dalam bidang medis, tantangan kesehatan global, dan kebutuhan akan inovasi, keberadaan lembaga pelatihan kesehatan menjadi semakin penting untuk memastikan bahwa tenaga kesehatan memiliki keterampilan dan pengetahuan terkini. Di tengah dinamika sistem kesehatan yang terus berkembang, pentingnya mendirikan suatu lembaga pelatihan kesehatan tidak bisa diabaikan. Sesuai dengan UU No.17 tahun 2023 tentang Kesehatan pasal 225 tentang peningkatan kompetensi tenaga medis dan tenaga Kesehatan secara berkelanjutan dan pasal 258 tentang Pelatihan dan Peningkatan Kompetensi Tenaga Medis dan Tenaga Kesehatan.

Lembaga pelatihan kesehatan berperan dalam mencetak dan memperbarui sumber daya manusia di bidang kesehatan. Pelatihan yang sistematis dan terkini membantu memastikan bahwa para profesional kesehatan memiliki pemahaman mendalam tentang perkembangan ilmiah dan teknologi kesehatan. Dengan demikian, mereka dapat memberikan pelayanan kesehatan yang lebih canggih dan relevan sesuai dengan kebutuhan masyarakat.

Selain itu, lembaga pelatihan kesehatan juga memiliki peran kritis dalam menghadapi tantangan kesehatan global. Wabah penyakit menular, perubahan iklim, dan masalah kesehatan masyarakat lainnya memerlukan respons yang cepat dan terinformasi. Melalui pelatihan yang sesuai kebutuhan antisipasi perubahan global, lembaga pelatihan dapat menciptakan tim tenaga kesehatan yang siap untuk memberikan pelayanan Kesehatan bermutu.

.Pendirian lembaga pelatihan kesehatan menjadi suatu langkah strategis dalam menjawab tantangan kompleks dalam dunia kesehatan. Melalui investasi ini, masyarakat dapat membangun fondasi yang kokoh untuk mencapai taraf kesehatan yang optimal, memastikan kelangsungan hidup, dan meningkatkan kualitas hidup bagi seluruh anggotanya.

### B. Nama Lembaga

Lembaga Pelatihan Tenaga Kesehatan Poltekkes Kemenkes Jambi atau yang disingkat dengan LATINAKES Poltekkes Kemenkes Jambi

## C. Logo dan Arti Logo

### 1. Logo



### 2. Arti Logo.

- a. Gambar bulat berwarna orange yang merupakan logo Poltekkes Kemenkes Jambi melambangkan bahwa Latinakes merupakan bagian dari Poltekkes Kemenkes Jambi
- b. 8 lembar kertas berwarna warni melambangkan bahwa Latinakes akan bekerjasama dengan 8 jurusan yang ada di Poltekkes Kemenkes Jambi

## D. Mulai Berdiri

Latinakes mulai berdiri sejak di tetapkan SK oleh Direktur Poltekkes Kemenkes Jambi yaotu pada tanggal 04 September 2023

## E. No SK Pendirian

SK Direktur Poltekkes Kemenkes Kambi No DP.04.02/4754/2023

## F. Struktur Organisasi



**KEMENTERIAN KESEHATAN REPUBLIK INDONESIA**  
**DIREKTORAT JENDERAL TENAGA KESEHATAN**  
**POLITEKNIK KESEHATAN JAMBI**

Jalan H. Agus Salim No. 09 Kota Baru – Jambi 36128  
 Telp. (0741) 445450 – Fax. (0741) 445579



Email : [direktorat@poltekkesjambi.ac.id](mailto:direktorat@poltekkesjambi.ac.id)

Laman : <http://poltekkesjambi.ac.id>

**STRUKTUR ORGANISASI**  
**LEMBAGA PELATIHAN ENAGA KESEHATAN**  
**POLTEKKES KEMENKES JAMBI**

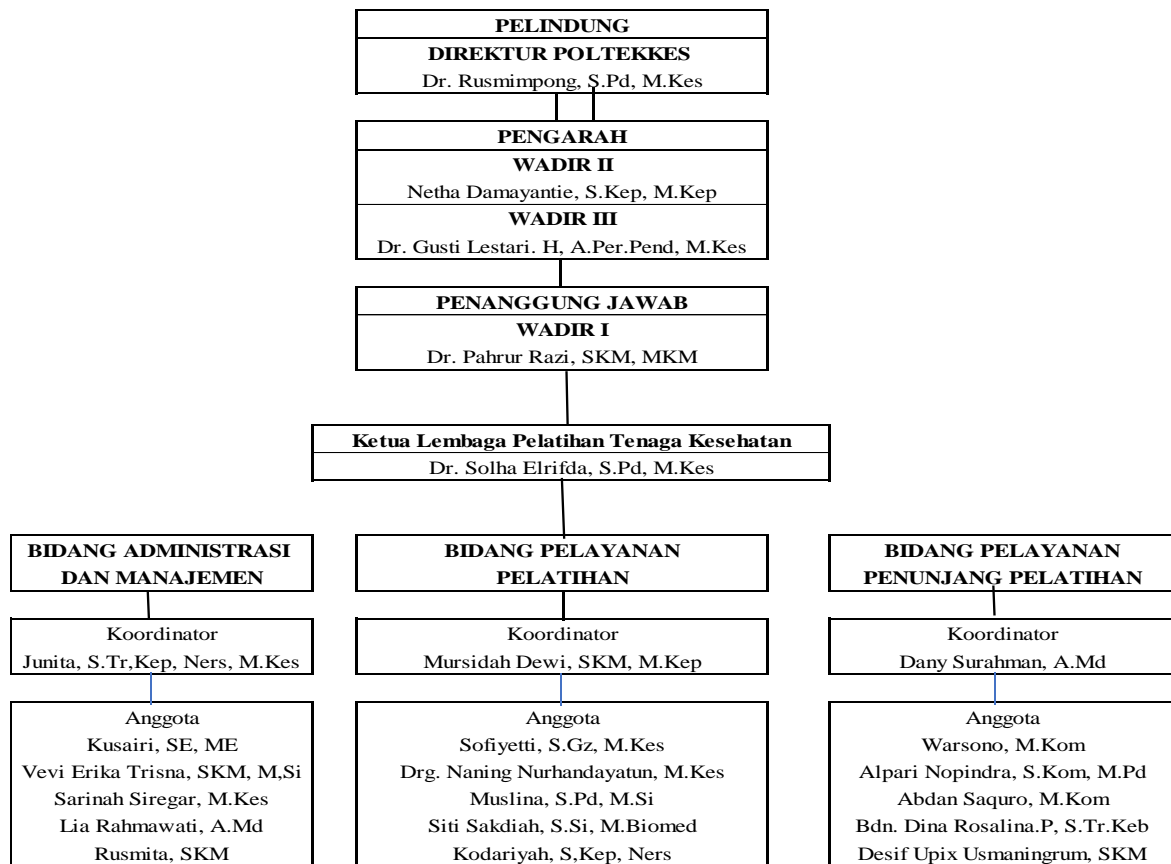

Ditetapkan di Jambi  
 Tanggal 4 September 2023

Direktur Politeknik Kesehatan  
 Kementerian Kesehatan Jambi



Dr. Rusmimpong, S.Pd, M.Kes  
 NIP. 196703011998031002

## **G. Visi dan Misi**

1. Visi  
Menjadi Lembaga Pelatihan Tenaga Kesehatan Berkualitas dan Terdepan
2. Misi
  - a. Menyelenggarakan Pelatihan Tenaga Kesehatan Terakreditasi dan Profesional
  - b. Meningkatkan Mutu dan Kompetensi Tenaga Kesehatan
  - c. Meningkatkan Sumber Daya dan Jejaring Pelatihan Berstandar Global.

## **H. Slogan dan Budaya Kerja**

1. Slogan  
Terdepan dalam Penyelenggaraan Pelatihan (*Leading in Providing Training*)
2. Budaya Kerja  
ELOK NIAN
  - E : Excellent (Memberikan Pelayanan Terbaik)
  - L : Loyal (Setia pada Pancasila, UUD 1945, UU Kesehatan, Peraturan yang Berlaku serta Loyal pada Pimpinan)
  - O : Objektif (Bekerja Berdasarkan Data dan Fakta)
  - K : Kooperatif (Melakukan Kerjasama dengan Banyak Pihak)
  - N : Nasionalis (Menjaga nasionalisme)
  - I : Inklusif (Mengakomodir berbagai ilmu Kesehatan/profesi)
  - A : Agamis (berkegiatan dan beribadah sesuai agama masing-masing)

## **I. Jenis Pelatihan yang Diselenggarakan**

Jenis pelatihan yang diselenggarakan Latinakes Poltekkes Kemenkes Jambi:

1. Pelatihan Screening Bayi Baru Lahir Bagi dokter, Bidan dan Perawat di Puskesmas
2. Bintek Pelayanan Kefarmasian untuk Apoteker dan TTK
3. Pelatihan BTCLS
4. Pelatihan BHD
5. Pelatihan Screening Penyakit Tidak Menular (PTM)
6. Pelatihan Kegawatdaruratan Maternal dan Neonatal
7. Pelatihan Pertolongan Pertama Gawat darurat Obstetrik dan Neonatal (PPGDON)
8. Pelatihan Flebotomy
9. Pelatihan public speaking
10. Pelatihan Asuhan Kesehatan Gigi dan Mulut bagi terapis gigi dan mulut
11. Pelatihan Dental Emergency
12. Pelatihan Amdal
13. Pelatihan Kesehatan dan Keselamatan Kerja

## **J. Alamat**

1. Alamat Latinakes : Jl Dr. Tazar No. 05 Keluran Buluran Kenali Kecamatan Telanaipura Jambi 36123.
2. Alamat website : <https://latinakes.poltekkesjambi.ac.id/>
3. Alamat email : [latinakes@poltekkesjambi.ac.id](mailto:latinakes@poltekkesjambi.ac.id)
4. Alamat ig : [https://www.instagram.com/latinakes\\_polkesjam/](https://www.instagram.com/latinakes_polkesjam/)  
latinakes\_polkesjam
5. Alamat FB : <https://www.facebook.com/profile.php?id=61552289790165>
6. Kontak Person : Desif Upix Usmaningrum, S.K.M Hp. 087838887228